

¿Desea tramitar una NUEVA

CONEXIÓN DE AGUA y/o DESAGÜE?

En la Oficina de Catastro, Solicite un formato de Conexión Domiciliaria y llene la información requerida

Adjuntar los siguientes **REQUISITOS:**



EDUCACIÓN SANITARIA
¡Cuida el Agua, No la desperdicias!

➤ **Documento que acredite la propiedad del solicitante (Fotocopia de Escritura Pública).**

➤ **Copia literal de Partida Registral ó Certificado de Búsqueda Catastral de la propiedad emitido por la oficina de Registros Públicos – SUNARP.**

➤ **Copia del DNI del Solicitante – Titular del predio.**

➤ **Croquis de ubicación del predio.**

ACCESO A LOS SERVICIOS DE AGUA POTABLE Y ALCANTARILLADO	
1.GERENCIA	COMERCIAL
2.DIVISIÓN	CATASTRO TÉCNICO DE CLIENTES

DESCRIPCIÓN DE PROCEDIMIENTOS

3. NOMBRE DEL SERVICIO	Acceso Nueva Conexión de Agua y/o Alcantarillado Sanitario
4. RESPONSABLE DEL SERVICIO	Jefe de División Catastro Técnico de Clientes

5. REPRESENTACIÓN GRÁFICA

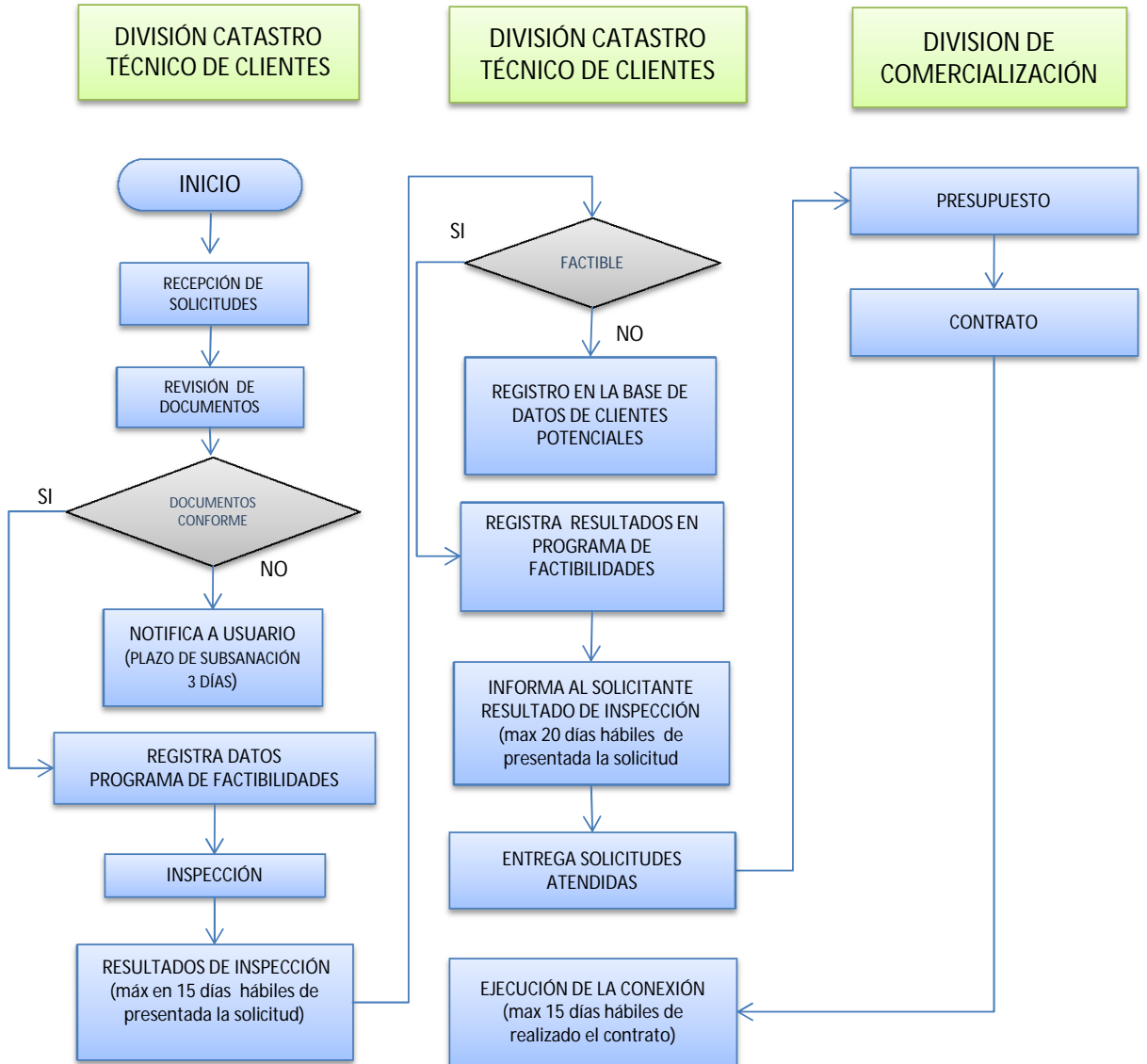

6.FECHA DE ELABORACIÓN	MARZO 2012
7. BASE LEGAL	REGLAMENTO DE CALIDAD DE LA PRESTACIÓN DE SERVICIOS DE SANEAMIENTO, APROBADO CON RCD N° 011 – 2007 – CD / RESOLUCION N° 073 – 2008 – SUNASS – GG QUE APRUEBA EL REGLAMENTO DE CALIDAD DE PRESTACIÓN DE SERVICIOS DE LA EPS SEDACAJ S.A.